

MANZANA 5 DEL PLAN PARCIAL DEL SECTOR SUZ-12. AGRUPACIÓN/SEGREGACIÓN DE LAS PARCELAS M5-16, M5-17, M5-18, M5-29, M5-30, M5-31
E 1/2.500

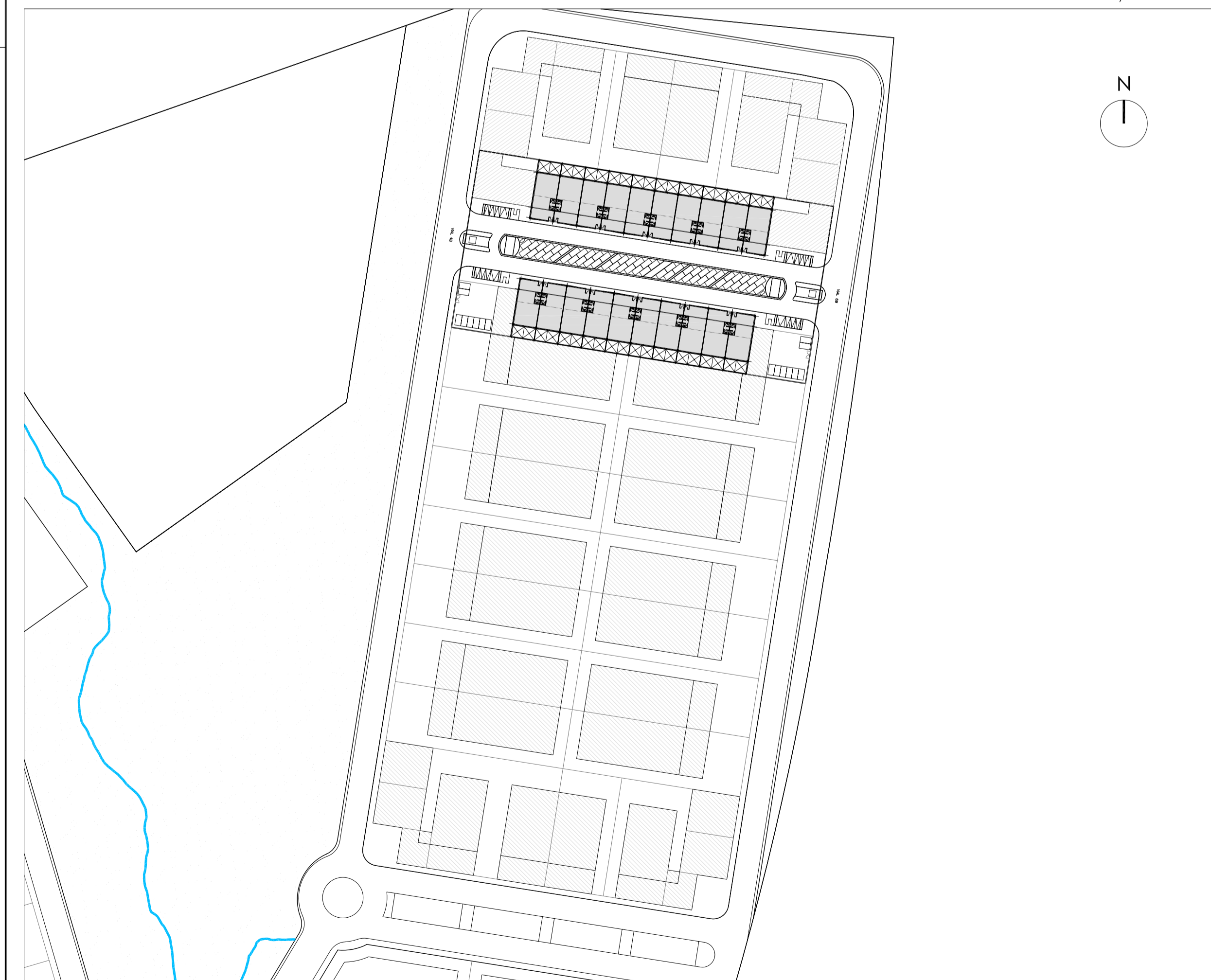

PLANO DE SITUACIÓN DEL MICROPOLIGONO
E 1/2.500

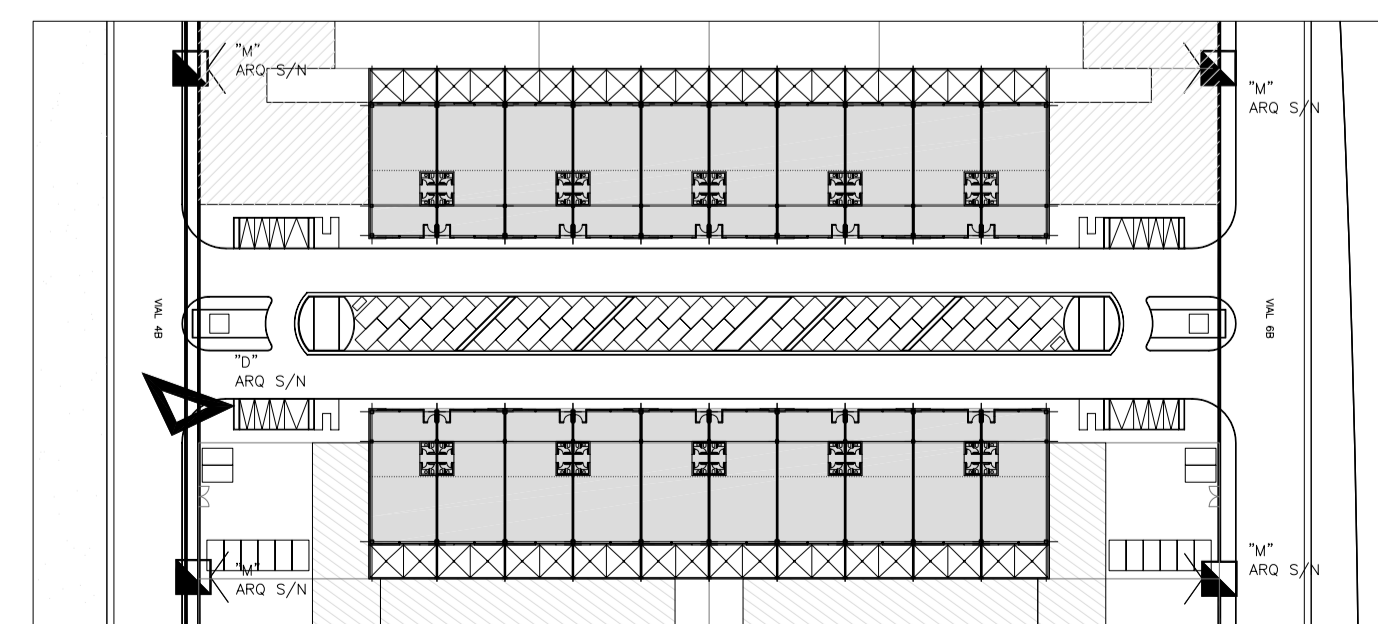
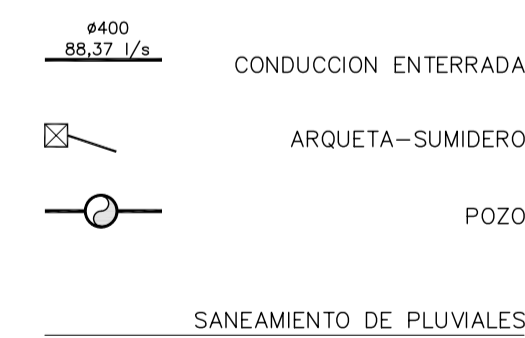
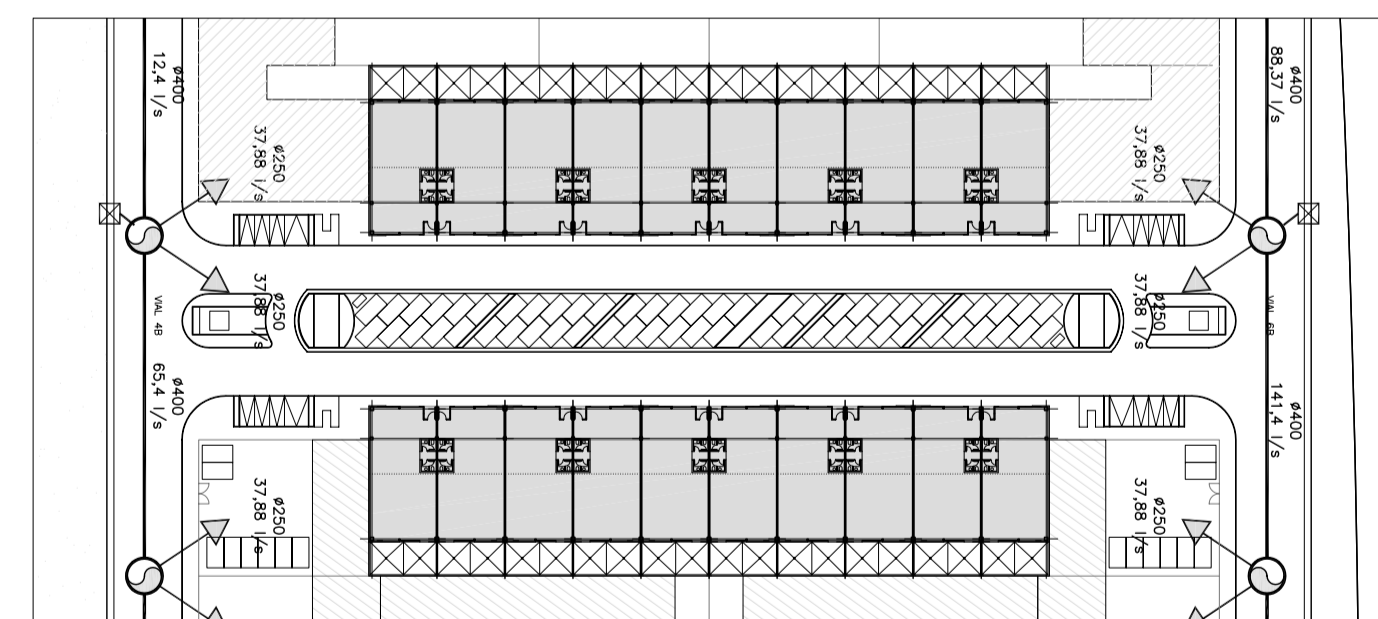
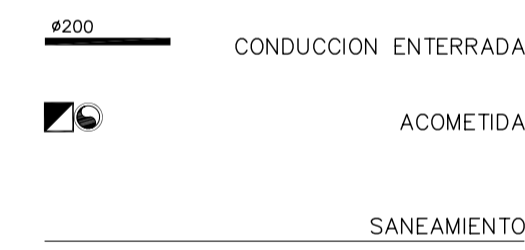
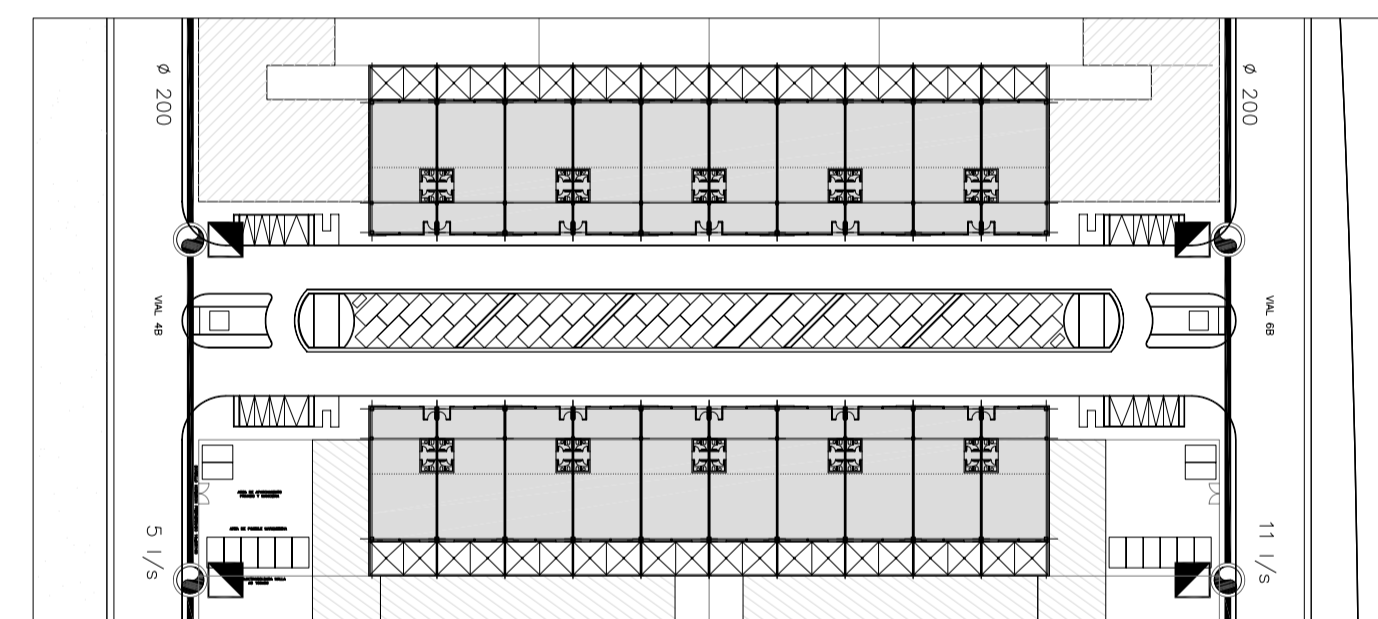
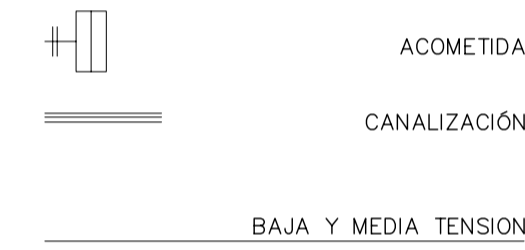
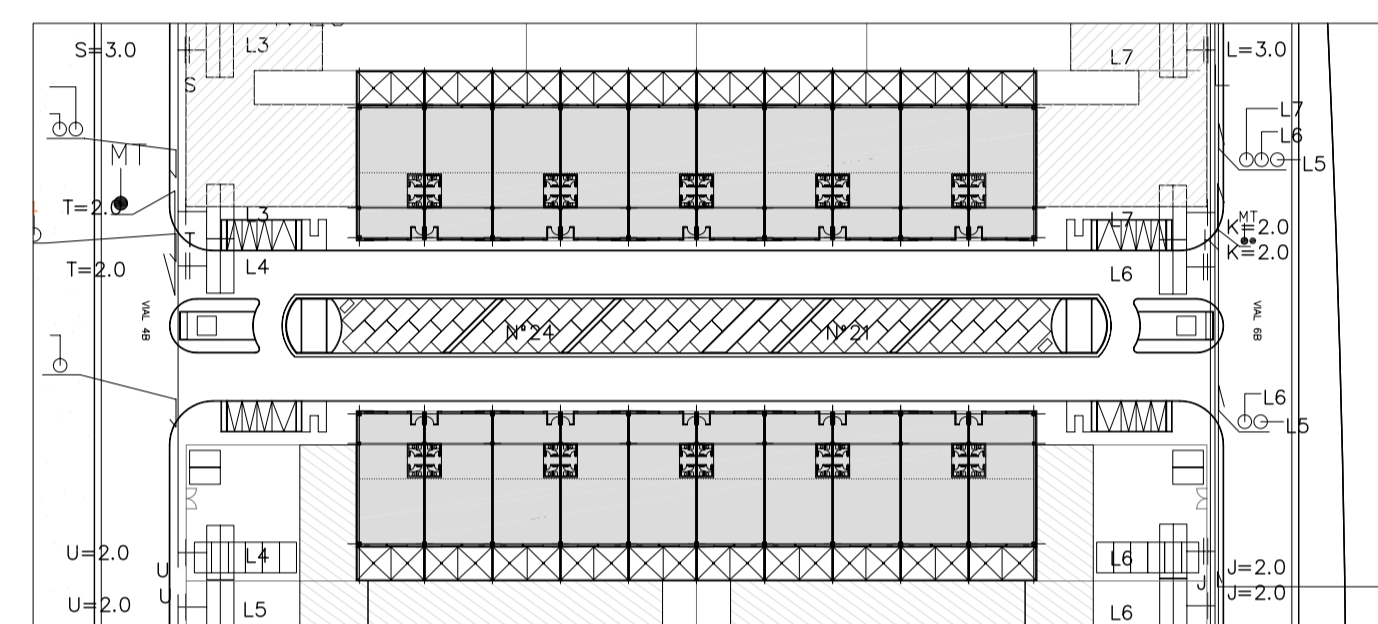
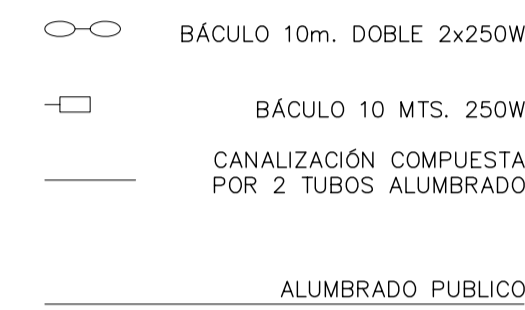
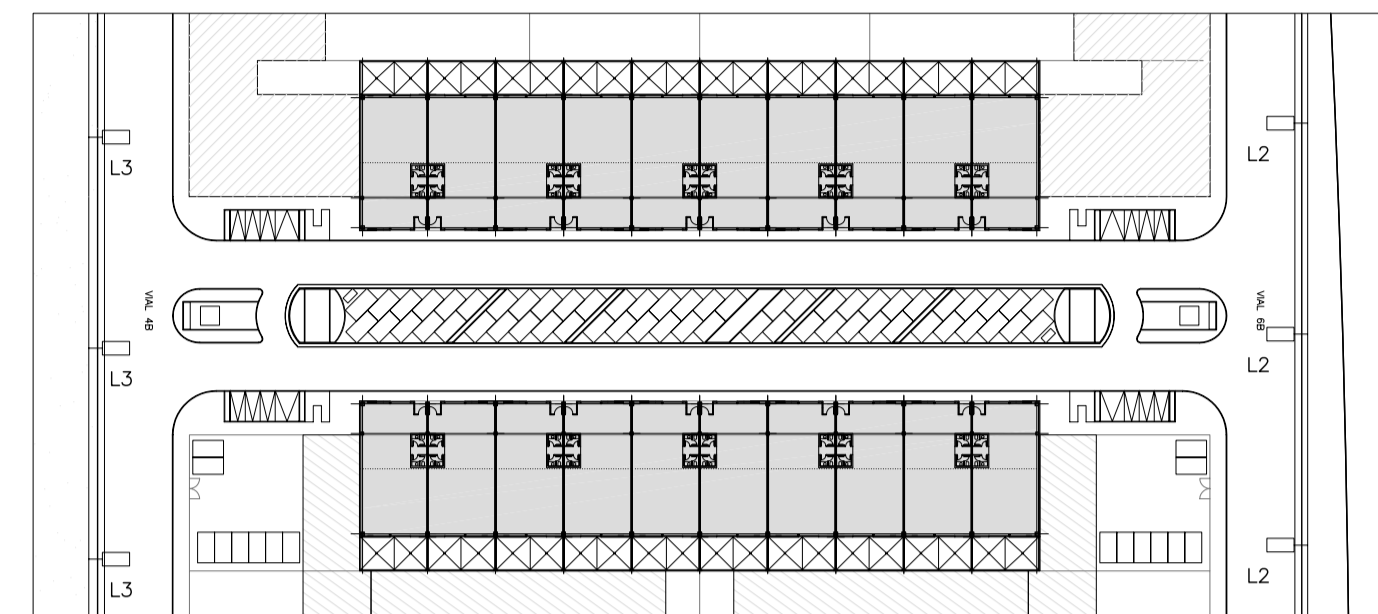
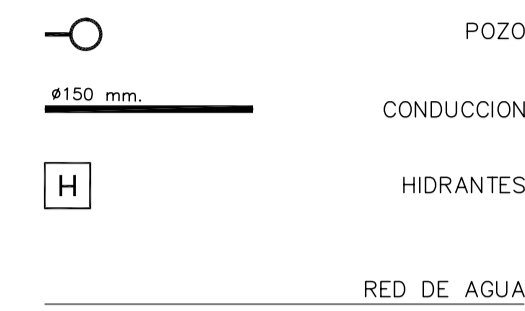
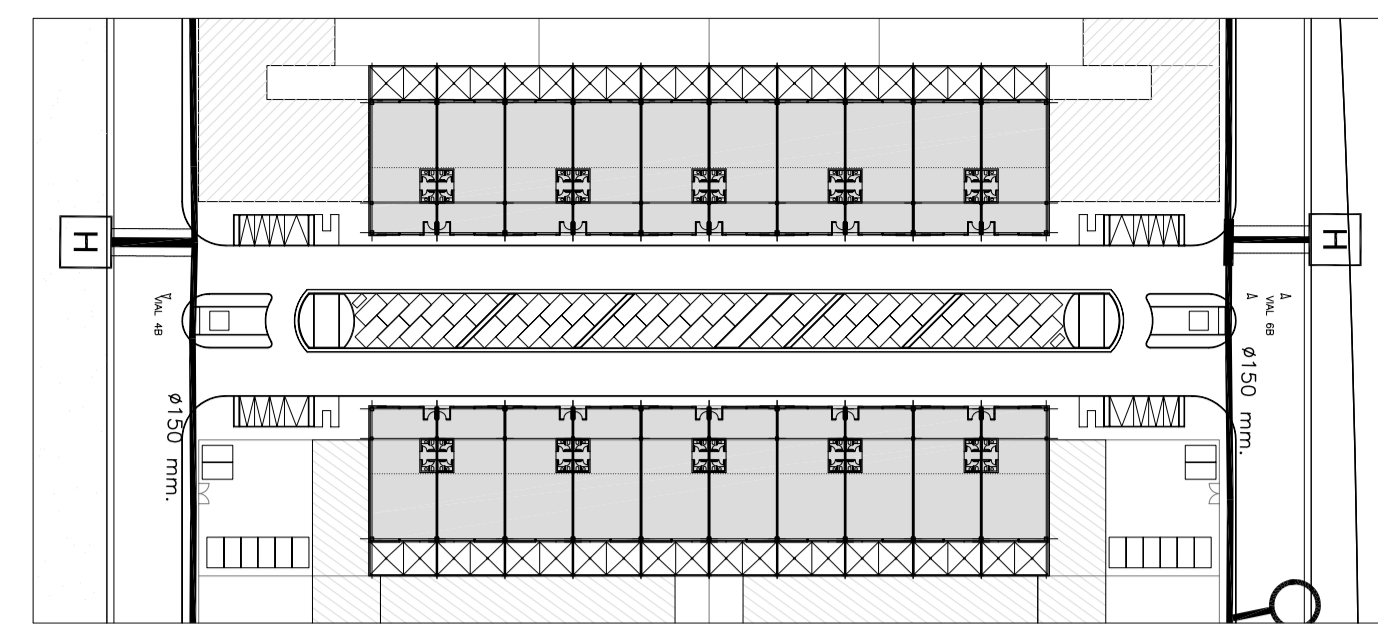

ORDENACION PGOU

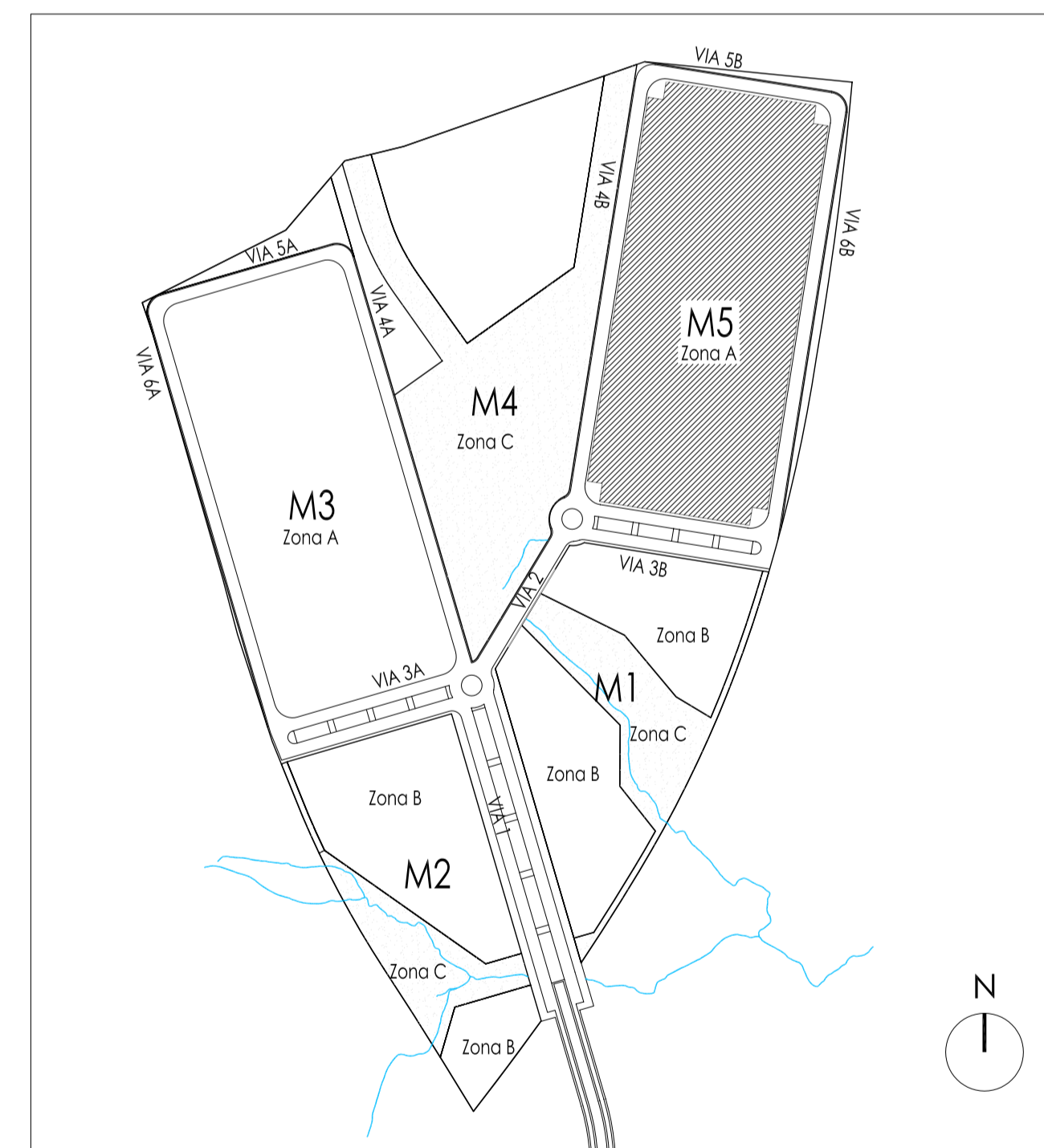

PLAN PARCIAL DEL SECTOR SUZ 1-12. SITUACIÓN DE LA MANZANA 5

FECHA DE MODIFICADO
SUSTITUYE A

FECHA DE MODIFICADO
SUSTITUYE A

PROYECTO DE EJECUCIÓN DE MICROPOLIGONO
SECTOR INDUSTRIAL SUZ I-12 PARCELA M-5. VILLANUEVA DEL PARDILLO. MADRID

ARQ-01 SITUACIÓN
ACOMETIDAS GENERALES

JUL 2006
1/2.000

PROPIEDAD
SOCIEDAD URBANÍSTICA MUNICIPAL
DE VILLANUEVA DEL PARDILLO

ARQUITECTO
PABLO EMPARAN GARCIA DE SALAZAR
Nº COLEGIADO 16.652 COAM

COLABORADORES
CARLOS GONZÁLEZ MARTÍN - MARIA OLIVA VALVIDARES PADRÓN

IC CONTROL EX ESPAÑA. INGENIERIA Y CONTROL
Avenida de Brasil, 17 - 2º - 28020 Madrid
teléfono: 914 170 200 - fax: 915 566 173 - correo: ingenieria@controlexic.net